上海漫畫

THE SHANGHAI SKETCH

中華郵政特准掛號認為新聞紙類

黃文農作

"漁翁"

上海山東路A字一號中國美術刊行社出版

中華民國十八年八月十七日（星期六）

（右）中委戴季陶爲浙省二五減稅問題履杭之影
（上）中委褚民誼拳罷休息之影
（左）最近就職之浙教育廳長陳布雷氏
（王一飛攝）

代表中國科學家出席太平洋科學會議之蔣右滄先生，近已返國，蔣君爲比國桑北大學博士，首創北京中央及青島觀象台等，今夏將其巨著『青島溫度之研究』代表中國科學家而出席太平洋之科學會議也。 徐匯濤寄

代表在新加坡柔佛王宮留影自左至右陶烈（中國學藝社代表）董時進（北大農學院院長）魏喦壽（中央衛生試驗所主任）竺可楨（氣象研究所所長）翁文灝（地質調查所所長）蔣丙然（青島觀象台台長中國氣象學會會長）

出席太平洋科學會議之中國代表 徐匯濤寄

文學家開野鶴夫人近影 靜山攝

（右）瓜哇吧城之海口風景
（上）瓜哇茂物植物園之風景
蔣丙然攝
徐匯濤寄

參觀西湖博覽會之滬記者團及中國旅行社之歡送情形 王一飛攝

原书缺页

原书缺页

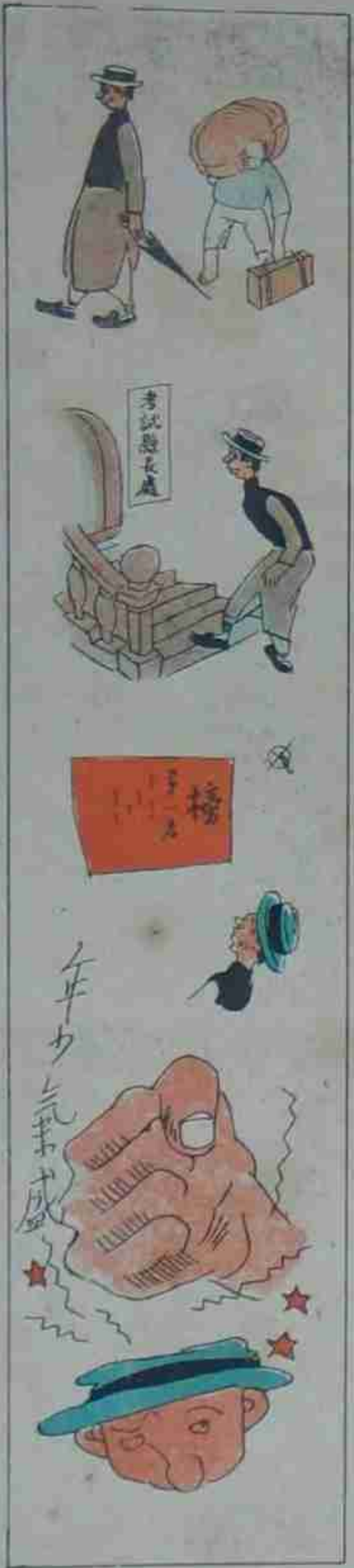

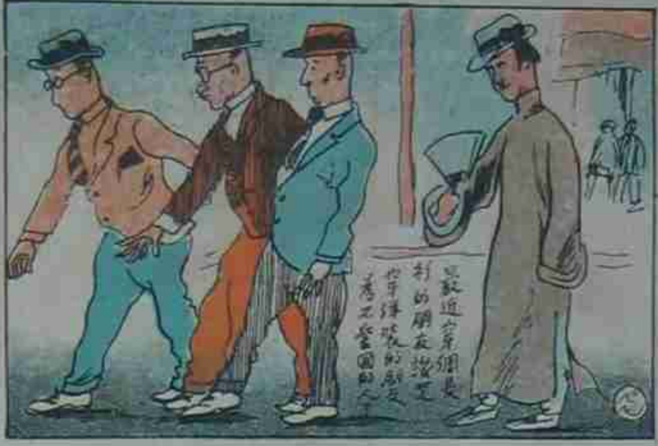

李烈鈞先生

相依為命

長人了

陳英瑞女士（民立女中高材生）　石世磐攝

曉　陳成華攝

張英超君，爲具有天才之青年作家！既擅長國畫金石，近更研究西洋雕塑之學；爲期僅年，成績斐然，左爲張君小影，下爲其塑造作品『燈』之一方也

影片予吾人以最深的印象，當然不會忘情於大導演茂柳 F. W. Murnan 的『日出』。一種潛伏在心底裏的悲哀！至今永留不去，左面這幅圖，是茂柳的新片『四魔』，寫四個孤兒因爲身世的薄倖！相倚爲命的一回事，把馬戲作背景，今秋亦許會在滬上開映，正是一件盼望的事啊：

第六集彙刊

（本刊五十一期至六十期合釘本）

出版了

一張精緻的封面
十期連續的本刊
■售銀一元二角■
十分值得！不可不買！
翻閱便利！贈友更宜！

存書無多

要買請快

第五集彙刊

尚有存書

每冊一元二角

雙鳳樓隨筆 家園紀事 （葉靈鳳）

花匠挑着一顆開滿了白花的樹，走過我們的門前，向我們說：

『先生，這是梅樹，你們要麼？過幾月可以結這樣大的梅子。』花匠說着用手這樣比了起來，我們彷彿看見像鷄卵一樣的纍纍的梅子。

『眞能結梅子那才有趣！』鳳說。

『不結梅子看看梅花也是好的。』我說。

這樣的結果，梅樹便種到我們小園的中央，代價當然是很賤的。

五六尺高枝枒扶疏的樹幹，細小丁香一樣的白花，肥短的綠葉，牠雖然並不是孤山林處士所鍾愛的梅妻鶴子，但我們的園裏却突然的增了光輝。

『這是什麼樹哟？』間壁家買菜歸來的主婦這樣向鳳問。

『結梅子的梅樹。』鳳說。

『喲，那麼，有梅子吃了。』

『結了請你們吃。』鳳得意的說。

我誦着黃梅時節家家雨的詩句。，心裏雖一面希望着梅子眞能成熟到金黃，一面又担心着梅雨時的鬱悶。

有一天。

現在已記不起第一個說這句話的人是誰，總之是有一天，有人突然這樣對我們說：

『噲，你們受了騙哟，這不是梅樹，這是李樹哟！』

『梨樹？雨打梨花深閉門的梨樹？』我們驚異了。

『不是梨樹，是桃李的李樹。』

『你自已不要弄錯了，花匠說的梅花樹。』

『你們不相信，你們等着看好了，看將來結成的是梅是李。』

說的人隨卽又舉出了證據，說梅花和李花有怎樣的區別。

我們大家不開口，都等着未來的事實的證明。

果然，過了不多時，街上白糖梅子的喊聲已經到了我們耳中，我們樹上問題中的僅有的十幾粒果子還祇有鈕扣大小。梅？李？我們自己也不能決定，但我們都說果子的成熟總有早遲。

不可掩隱的眞實終於暴露了，十幾粒營養不良的果子又凋落了幾粒，等到結成有一寸半對徑的時候被剩下四粒，四粒毫無問題的苦李。

『怎樣？是梅子還是李子？』

『這花匠太可惡！其實何必一定要說謊，難道說是李子，我們就不買了麼？』

話雖這樣，但我們從此對這顆李樹總有點不大喜愛，而努人問到這棵樹的時候，我們也總有點趑趄，彷彿不願將受騙的經過使旁人知道。

不知是土地不良，還是秋的勢力已經活動的原故，半月來這顆樹的樹葉漸漸枯萎，生了許多毛蟲，現在已經變成了幾枝枯幹。

『原諒牠罷！不論牠是梅是李，牠的時代總已經消失了。』看了牠這可憐的情狀，我忍不住這樣說。

我能原諒李樹，但我不能原諒那騙人的花匠！ （完）

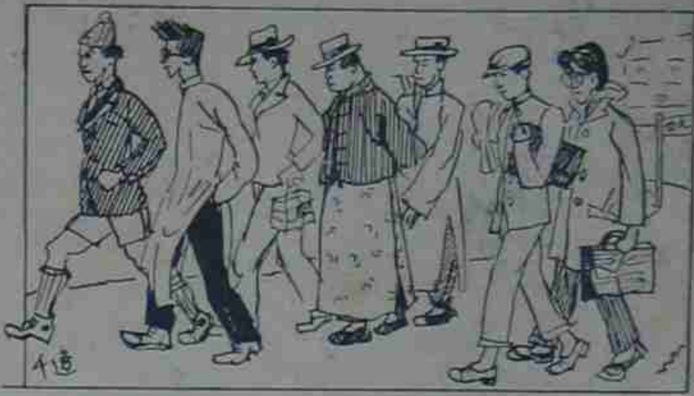

同學不同裝　逸千作

沉醉在異國情調中的……　詠達作

中國人的海外大企業　向光作

情焰 — 奔流作

冠生園飲食部
佈置美化
雅潔絕倫

廣告價目

每格高二英寸寬二寸四分之三
每月（四期算）單色二十五元
彩色四十元
長期，短期，封面，另議。

定閱價目

另售每份小洋一角
本埠半年大洋一元五角
全年大洋二元八角
外埠半年大洋一元六角
全年大洋三元
國外半年大洋二元
全年大洋三元八角
寄費在內郵票九五計
算以一分半分爲限

徵求「最近婦女髮式」照片

本刊前曾發表預備出版「女髮特號」，搜集材料頗多，並由葉淺予君担任擬繪未來新式多種，足資婦女借鏡。茲擬徵求「最近女髮式樣」照片多幀。一併列入，讀者中如有髮式新奇之婦女照片惠寄者，本刊當盡量發表。酬金從豐。是項稿件如需寄還者，請加聲明，本刊當善爲護保，用後卽行寄奉也。

編輯部啓

孫青羊，孫師仁，沈智泉諸君均鑒：七月份承賜大作，不勝感激，茲備菲酬，請卽示明地址，以便郵匯是所至盼！

編輯部啓

香港天壽堂
姑嫂丸　專治婦女暗病多年不育
海狗鞭
健腎丸
男子腎部
一切腎病

代理處
南京路先施公司　四馬路太和堂
南京路永安公司　雲南路兩華堂
南京路新新公司

千代洋行
專售照相材料　代客冲晒放大
總行　分行

王先生

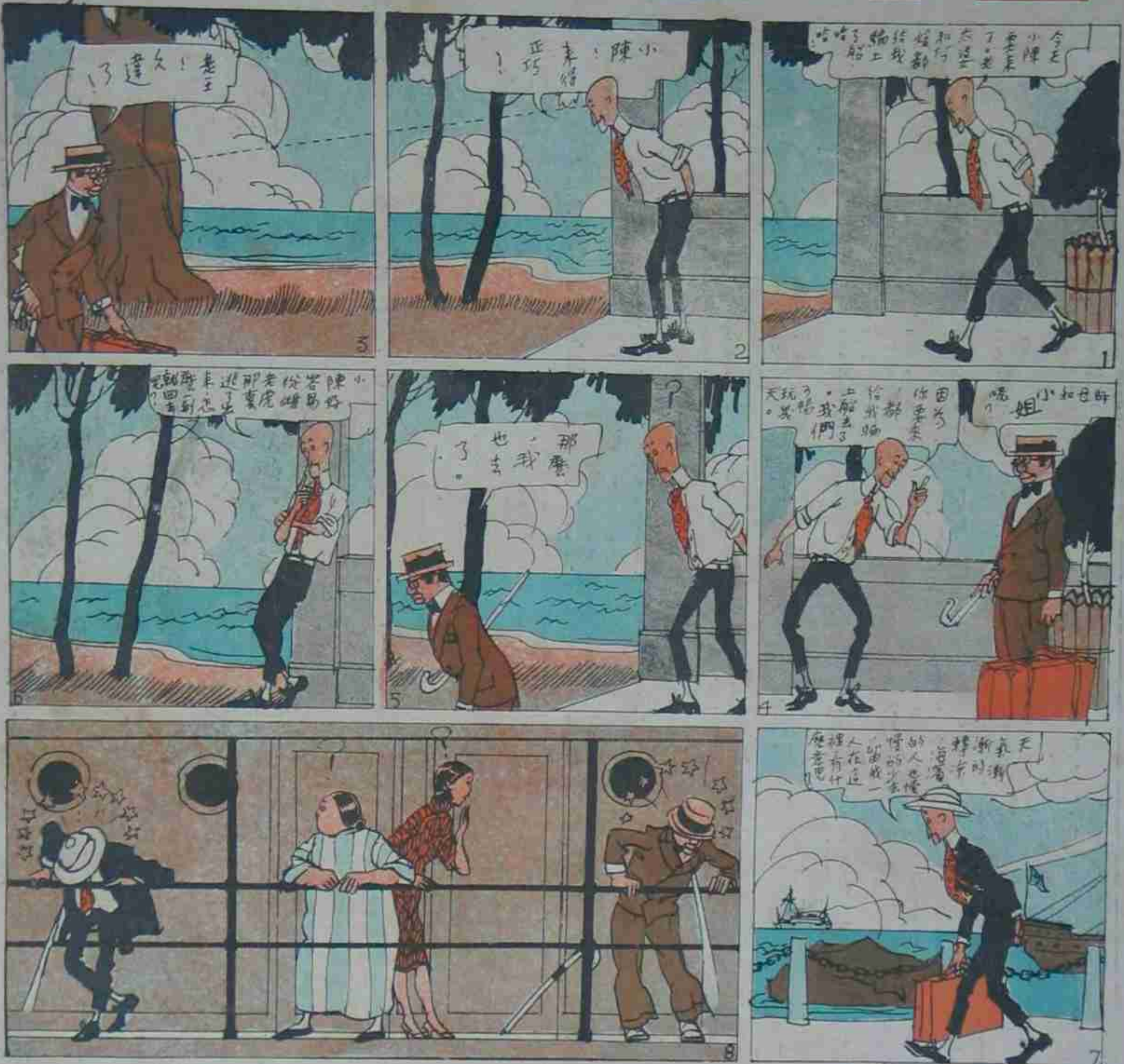
今天小陳要來了，老太婆和小姐都給我騙上了船哈哈
小陳！來得正巧！
老王！久違了！
伯母和小姐呢？
因為你要來，都給我騙上船去了。
那麼，我也去了。
小陳好容易從老虎那裏逃了出來，怎麼就回去了？
?
天氣漸漸轉涼時

常備四種藥
永除百樣病
虎標萬金油
上海虎標永安堂總行
北四川路

培德
領帶公司
大減價
總發行所
南京路勞合路大慶里
本號
四川路九一二號

便利牌
南京路
石路西
乾
電
無用外紙殼
可換好圖片
上海港粵港華美電器行